

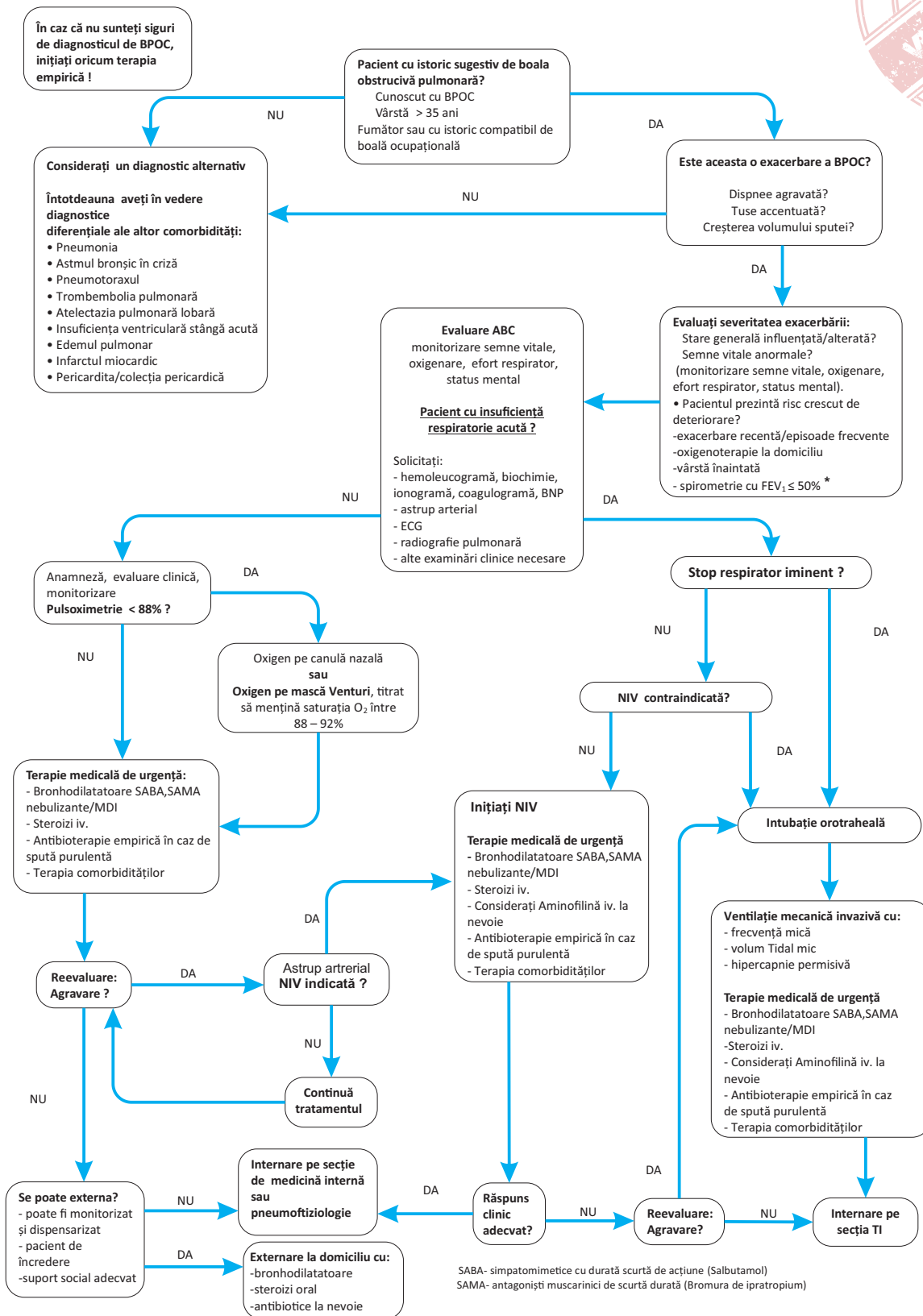

## 9. ALGORITM DE MANAGEMENT ÎN URGENȚĂ AL PACIENTULUI CU BPOC EXACERBAT



**Avertisment:** Acest algoritm reprezintă o recomandare de abord al pacientului în urgență, dar nu înlocuiește judecata clinică impusă de specificul fiecărui caz



### Clasificarea severității exacerbării BPOC

| Nivel de severitate al exacerbării BPOC | Gradul necesar de intervenție medicală de urgență                         |
|---|---|
| Nivel I                                 | Cu tratament la domiciliu   |
| Nivel II                                | Care necesită spitalizare   |
| Nivel III                               | Care necesită internare de urgență pe TI pentru insuficiența respiratorie |

### Clasificarea GOLD în raport cu gradul de limitare a fluxului de aer bazat pe FEV<sub>1</sub> după administrarea de medicație bronhodilatatoare:

| Clasa GOLD | Gradul obstrucției | Spirometrie                       |
|------------|--------------------|-----------------------------------|
| GOLD I     | Ușoară             | FEV <sub>1</sub> ≥ 80% pred       |
| GOLD II    | Moderată           | 50% ≤ FEV <sub>1</sub> < 80% pred |
| GOLD III   | Severă             | 30% ≤ FEV <sub>1</sub> < 50% pred |
| GOLD IV    | Foarte severă      | FEV <sub>1</sub> < 30% pred       |

### FACTORI de luat în considerare la externare/internare:

| Factor  | Tratament la domiciliu | Tratament în spital          |
|---|------------------------|------------------------------|
| Capabil să se îngrijească la domiciliu  | DA                     | NU                           |
| Gradul de dispnee   | MODERATĂ               | SEVERĂ                       |
| Starea generală   | BUNĂ                   | INFLUENȚATĂ/ALTERATĂ         |
| Nivelul activităților desfășurate   | BUN                    | INFLUENȚAT/LA PAT            |
| Prezența cianozei   | NU                     | DA                           |
| Agravarea edemelor periferice   | NU                     | DA                           |
| Nivelul de conștiență   | NORMAL                 | APECTAT                      |
| Dependent de O <sub>2</sub> la domiciliu  | NU                     | DA                           |
| Statusul social   | BUN                    | LOCUIEȘTE SINGUR/NECOMPLIANT |
| Sindrom confuziv acut   | NU                     | DA                           |
| Ritm rapid de instalare al simptomelor  | NU                     | DA                           |
| Comorbidități semnificative (în special afecțiuni cardiace, DZ insulinodependent) | NU                     | DA                           |
| SaO <sub>2</sub> < 90%  | NU                     | DA                           |
| Modificări radiologice  | ABSENTE                | PREZENTE                     |
| Nivelul pH arterial   | ≥ 7,35                 | < 7,35                       |
| Nivelul PaO <sub>2</sub> arterial   | ≥ 55mmHg               | < 55mmHg                     |