

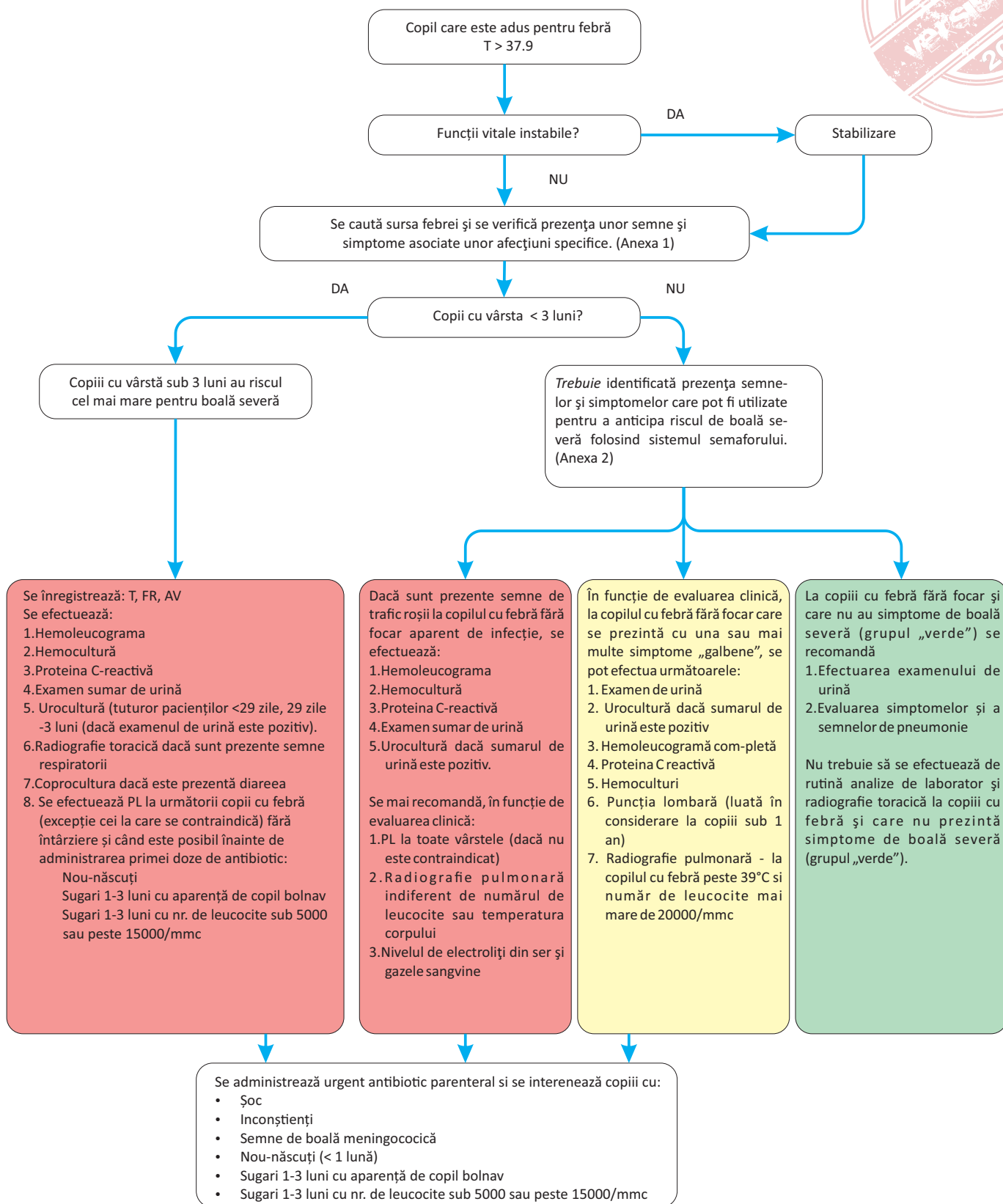

20. ALGORITM DE MANAGEMENT ÎN URGENȚĂ AL COPILULUI CU FEBRĂ ȘI VÂRSTA SUB 3 ANI



Avertisment: Acest algoritm reprezintă o recomandare de abord al pacientului în urgență, dar nu înlocuiește judecata clinică impusă de specificul fiecărui caz



PROGRAMUL DE COOPERARE ELVEȚIANO-ROMÂN
SWISS-ROMANIAN COOPERATION PROGRAMME



Anexa 1. Tabel cu semnele și simptomele sugestive pentru boli specifice

Diagnostic	Semne și simptome asociate febrei
Boala meningococică	Rash care nu dispare la vitropresiune, mai ales asociat cu 1 sau mai multe din următoarele: - Aparență de copil bolnav - Leziuni mai mari de 2mm în diametru (purpură) - TRC >3 secunde - Redoare de ceafa
Meningita bacteriană	Redoare de ceafă Bombarea fontanelei Status mental alterat Status epileptic
Encefalita cu Herpes simplex	Semne neurologice focale Convulsii focale Status mental alterat
Pneumonia	Tahipnee (frecvența respiratorie >60 mtnut la vârsta 0-6 luni; >50 minut la 6-12 luni >40 minut la >12 luni) Raluri crepitante Bătăi ale aripioarelor nazale Retracții costale Cianoză Saturația oxigenului <95%
Infecția de tract urinar	Vărsături Inapetență Letargie Iritabilitate Durere sau sensibilitate abdominală Poliurie sau disurie
Artrita septică	Tumefierea unui membru sau articulații Nefolosirea unei extremități Nu susține propria greutate
Boala Kawasaki	Febra persistând peste 5 zile și cel puțin 4 din următoarele: - Conjunctivită bilaterală - Modificări la nivelul mucoaselor - Modificări la nivelul extremităților - Rash polimorf - Limfadenopatie cervicală





Anexa 2. Sistemul semaforului pentru identificarea bolii severe la copilul febril

	Verde - risc scăzut	Galben – risc intermediar	Roșu – risc înalt
Culoare (piele, buze, limbă)	- Culoare normală	- Paloare relatată de aparținători	- Palid/marmorat/teros/Cianotic
Activitate	- Răspunde normal la stimuli sociali - Mulțumit/zâmbește - Rămâne treaz sau se trezește repede - Plâns normal puternic/ nu plânge	- Nu răspunde normal la stimuli sociali - Nu zâmbește - Se trezește doar la stimulare prelungită - Activitate scăzută	- Nu răspunde normal la stimuli sociali - Aspect de copil bolnav constatată de un cadru medical - Nu se trezește sau dacă e treaz nu rămâne treaz - Plans slab, cu tonalitate crescută sau plâns continuu
Respirator	- Respirație normală	- Bătăi ale aripioarelor nazale - Tahipnee: frecvență respiratori >50 resp/min la vârsta 6-12 luni; >40 resp/min la vârsta >12 luni - Saturația oxigenului ≤95% în aer - Raluri crepitante	- Geamăt - Tahipnee: frecvența respiratorie >60 respirații/minut - Retracții costale moderate sau severe - Saturația oxigenului ≤90% în aer ambiental
Circulație și hidratare	- Tegumente și ochi normali - Mucoase umede	- Tahicardia: >160 bătăi/min la vârsta <12 luni; >150 bătăi/min la vârsta 1-2 ani; >140 bătăi/min la vârsta 2-5 ani - TRC ≥ 3 secunde - Mucoase uscate - Inapetență - Diureză scăzută	- Turgor cutanat diminuat
Altele	- Niciunul din semnele și simptomele galben sau roșu	- Vârsta 3-6 luni temperatură ≥ 39°C - Fabră peste ≥5 zile - Frisoane - Tumefierea unui membru sau a unei articulații - Membru care nu susține greutatea/nefolosirea unei extremități	- Vârsta <3 luni cu temperatura 38°C - Rash care nu dispare la vitropresiune - Fontanela care bombează - Redoare de ceafă - Status epilepticus - Semne neurologice focale - Convulsii focale