

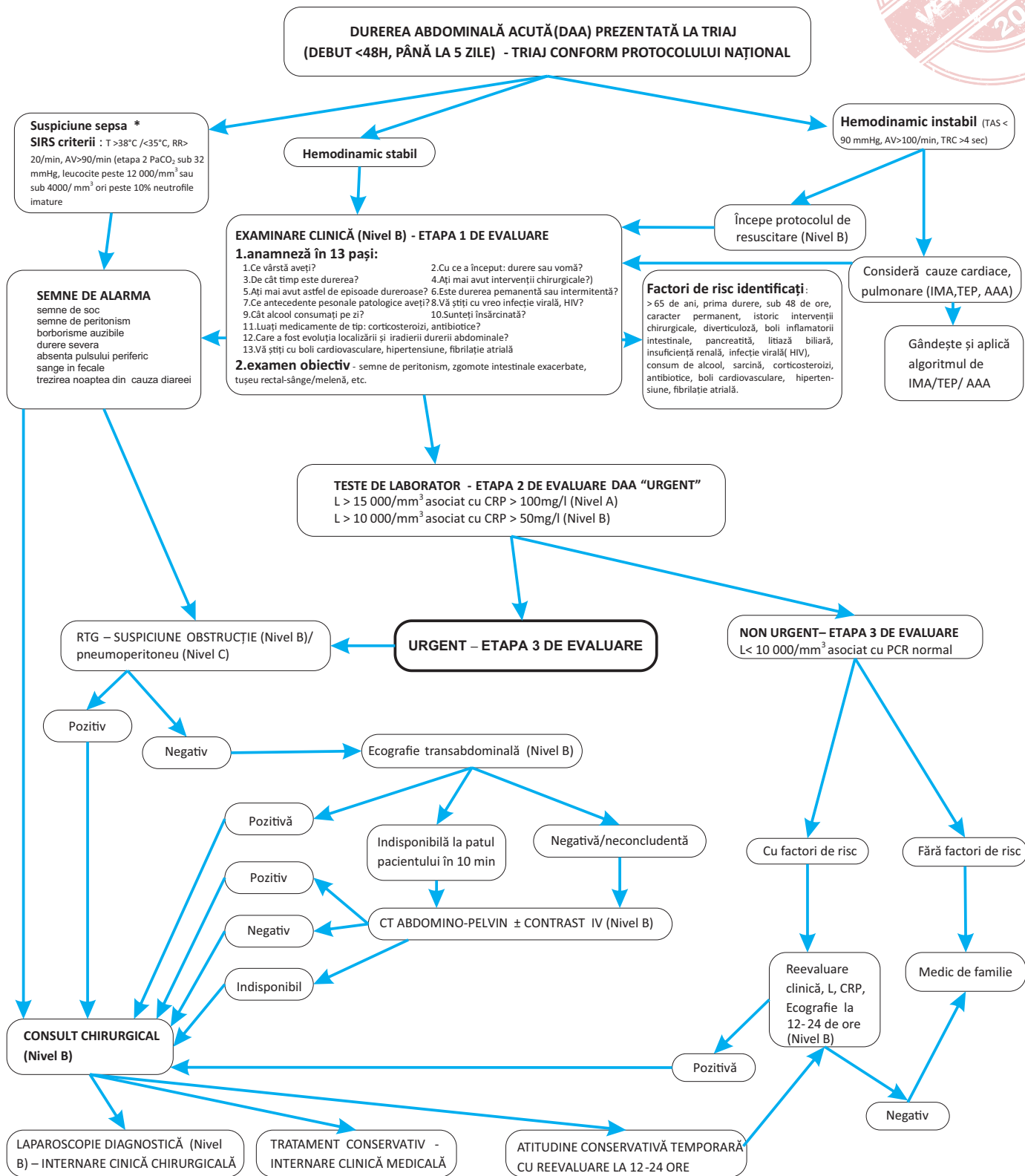

## 19. ALGORITM DE MANAGEMENT ÎN URGENȚĂ AL PACIENTULUI CU DURERE ABDOMINALĂ ACUTĂ



**Avertisment:** Acest algoritm reprezintă o recomandare de abord al pacientului în urgență, dar nu înlocuiește judecata clinică impusă de specificul fiecărui caz



PROGRAMUL DE COOPERARE ELVEȚIANO-ROMÂN  
SWISS-ROMANIAN COOPERATION PROGRAMME



DUREREA ABDOMINALĂ ACUTĂ - CLASIFICATĂ „URGENT” - CU CARACTERE SPECIFICE LA  
EVALUAREA CLINICĂ

Management diagnostic în urgență

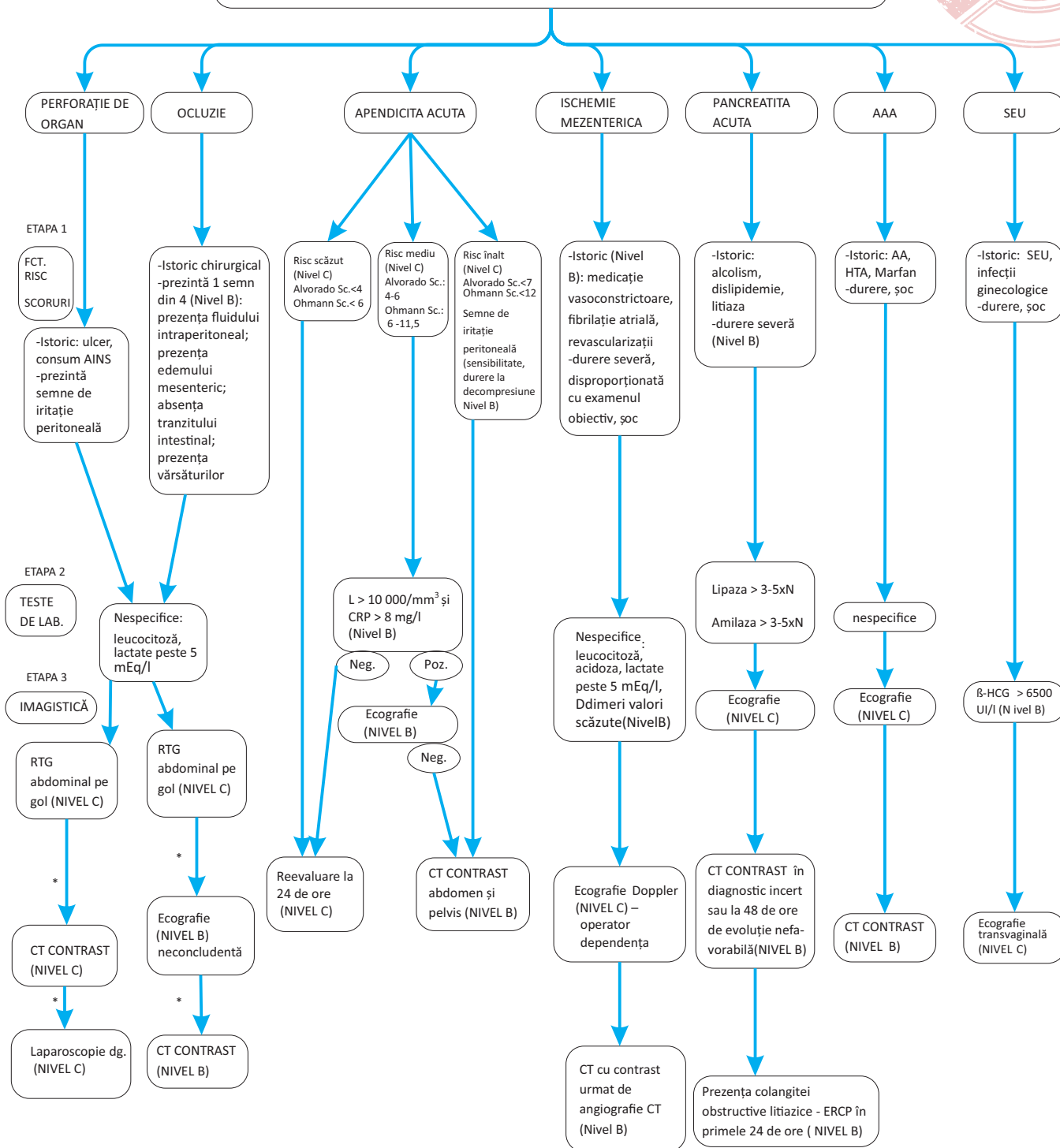

\*dacă examinarea precedentă este negativă sau neconcludentă

**Avertisment:** Acest algoritm reprezintă o recomandare de abord al pacientului în urgență, dar nu înlocuiește judecata clinică impusă de specificul fiecărui caz



**Scor Alvorado (MANTRELS):** semne clinice – migrarea durerii spre fosa iliaca dreapta (1pct); anorexia (1pct); voma/greata (1pct); sensibilitate in fosa iliaca dreapta (2pct); durere la decomprimare (1pct); febra peste 37,3 (1pct); leucocitoza peste 10000/mm<sup>3</sup> (2pct); deplasarea la stanga a formulei leucocitare (peste 75% neutrofile) (1pct).

**Scor Ohmann:** semne clinice – sensibilitate in fosa iliaca dreapta (4.5pct); durere la decomprimare (2.5pct); fara dificultati la mictiune sensibilitate in fosa iliaca dreapta (2pct); durere la decomprimare (2pct); durere continua sensibilitate in fosa iliaca dreapta (2pct); durere la decomprimare (2pct); leucocitoza peste 10000/mm<sup>3</sup> (1,5pct); varsta peste 50 de ani leucocitoza peste 10000/mm<sup>3</sup> (1,5pct); migrarea durerii spre fosa iliaca dreapta (1pct); rigiditate abdominala (1pct).